

あまがさきの 下水道



尼崎市下水道部 検索

TEL:06-6489-6551 FAX:06-6489-6559 ホームページ <http://www.city.amagasaki.hyogo.jp/>

知ってる? 下水道のこと

みんなの足元には生活を支えている縁の下の力持ちがいるんだ。どんなことをしているのかな?一緒に見てみよう!

合流管について

管の中では雨と汚水と一緒に流れていて、水が高いところから低いところへ流れていく力を利用して流れているんだ。だから地面からだんだん深くなるように管が埋められているんだよ。

浄化センターについて

下水道を通ってきた汚水をきれいにして海や川へ流すのがメインの仕事なんだ。きれいにしている水の量は、1年間で25mプール約18万個分!お風呂だとなんと約9億杯分にもなるんだよ!



マンホールカードについて

これはマンホールカード。ふたの絵や説明が書かれているカードなんだ。いろいろな市で配っているよ。尼崎市は上下水道庁舎5階で配布中!

ポンプ場について

ポンプを使って下水を地下からくみ上げて浄化センターに送るのが主な仕事なんだ。雨が強い日には、大きなエンジンをを使って川へ雨水を運ぶ役割もあるんだよ!

まとめ

どうだったかな? 下水道はみんなの生活になくてはならない存在なんだ。もっと詳しく知りたい人は下水処理場見学やイベントに参加してみよう!

この記事に関するお問い合わせは、下水道部 経営企画課 TEL.06-6489-6551

◀中面もご覧ください。

ウォーターニュース



尼崎市公営企業局



TEL:06-6489-7405 FAX:06-6489-7403 ホームページ <http://amasui.org/> 発行:尼崎市公営企業局(水道部)

尼崎市水道通水100周年記念企画

尼崎市水道「苦あり苦あり」な歴史講座 第3回 安全でおいしい水道水を追求して

平成30年10月1日で尼崎市に水道ができて100年になります。現在のように安全で安心して使える水道になるまでには、大変な苦難の道のりがありました。今回は前号に引き続き、尼崎市水道のあゆみを3回に分けて紹介する企画の第3回をご紹介します。



淀川の水質悪化

水源を淀川に移してから浄水処理の問題となるような水質汚染はありませんでしたが、昭和30年頃から淀川流域の工業の発展と人口増加に伴って汚染が急速に進みました。それにより水質異常による事故が増加したため、尼崎市では水質試験車を導入してまちなかでも車内で水質分析できるような取り組みも行いました。



車内で水質分析の様子

琵琶湖でカビ臭物質が発生

琵琶湖でカビ臭物質が最初に発生したのは昭和44年でした。その年に発生したカビ臭物質は淀川下流までその影響を受けませんでしたが、翌年6月の神崎浄水場に到着した水から異臭が感じられました。ただちに活性炭の投入などの対策を行いました。臭いを完全に取ることはできませんでした。



日本初のオゾン処理施設

カビ臭物質の発生について長期化・多発化することが予想されたことから、カビ臭物質への対策として、メーカーの協力を得てオゾンで臭いを取る実験を開始し、昭和48年に日本で初めてオゾン処理施設が完成しました。



近代水道百選に選ばれました!

最新鋭の技術で水質管理に取り組んでいます

神崎浄水場では、より精度の高い試験機器を導入し、水質の管理に取り組んできました。平成10年にはオゾン処理と粒状活性炭を併せた高度浄水処理施設を建設し、安全で安心に加え、おいしい水道水の供給に努めています。平成27年には水道水質試験結果の精度と信頼性を保証する認証制度「水道GLP」の認定を取得しました。今後もみなさまに信頼される水道水づくりに取り組んでいます。



オゾン発生器

復活!! 神崎浄水場開放イベント

7月29日(日)に台風12号の影響により中止された通水100周年記念神崎浄水場開放イベントが、10月7日(日)に復活します。尼崎の水道について楽しく学んでもらえる内容となっておりますのでみなさまぜひお越しください! イベント内容についてはホームページに掲載しておりますのでご覧ください。



▲QRコード

10月7日(日) 10:00~16:00 神崎浄水場 尼崎市次屋4丁目6-1



- バス... JR「尼崎」駅(南側バスロータリー)から阪神バス23番「戸ノ内」、24番「阪急園田」行き 阪神電車「尼崎」駅(北側バスロータリー)から阪神バス23番「戸ノ内」行き 阪神バス「神崎」駅から阪神バス24番「阪急園田」行き 阪神バス「神崎」駅から阪神バス23番「阪神尼崎」行き 阪神バス24番「阪神神崎」行きにそれぞれ乗車、「次屋」下車、徒歩5分
- 徒歩... JR「尼崎」駅下車、北東へ徒歩約25分

イベント会場には駐車場はありません。公共交通機関でご来場ください。

記念式典のご案内

今年、尼崎市の水道が誕生して100年を迎えるため、記念式典を実施します。市民のみならずにも参加していただけるよう、アトラクションなどもありますので、ぜひお越しください。

平成30年10月21日(日) 13:30~15:00(開場13:00)
アルカイクホールオクト
(尼崎市昭和通2丁目7-16) (先着300名)

参加者には記念ラベルボトル缶をプレゼント

- 内容(予定)
- グラスハープの演奏
- 尼崎市水道100年を振り返るスライドショー
- セレモニー ●青少年音楽隊(吹奏楽)の演奏
- 普通パフォーマン



この記事に関するお問い合わせは、企画管理課 TEL.06-6489-7402

※「ウォーターニュースあまがさき」のバックナンバーは公営企業局水道部ホームページに掲載しています。

中面もご覧ください▶

解決! 水回りのよくあるお悩み・お困りごと あまがさき版



上下水道電話受付センターにいただくお問い合わせを中心に、水道・下水道に関するご家庭でのお悩み・お困りごとを集めました。ぜひお役立てください。



台所

水道水の臭いが気になるときは
(カルキ)



水道水には殺菌のため消毒用の塩素を入れることが法令で義務づけられています。気になる場合は、冷蔵庫で冷やすと塩素(カルキ)の臭いを感じにくくなります。

排水口から臭いがするとき



●台所などで臭いを感じたら

家庭の排水器具には、臭気や害虫などの侵入を防ぐため、管の内部に水を溜めるトラップが設置されています。室内で臭気がするとき、トラップに不具合が生じている可能性があります。一度、下水道排水設備指定工事店にご相談ください。



▲検索はこちらから

●家の外や道路の側溝から臭いを感じたら

道路下に埋設されている下水道管から臭気が出ている可能性がありますので下水道部建設課にご連絡ください。(☎06-6489-6562)

洗面所

じゃ口から異物が出てきたら



黒いものがまじっている場合は、じゃ口のパッキンの劣化などが考えられます。この場合、水道用器材として認証を受けた規格品では、健康に影響を与える材質は用いていませんが、早目に交換するようにしてください。

お風呂

じゃ口から水が出ないときは



水が出ないときは、近くで水道管の修繕工事などを行っている場合があります。また、水道メーターの横のバルブ(止水栓)が閉まっている可能性があるのので確認してください。

※中高層の住宅などではポンプの故障も考えられますので、管理人に連絡してください。

リビング

料金に関してききたいときは



●水道料金等を毎回支払いに行くのが面倒なら
口座振替やクレジットカードで支払う方法があります。口座振替の場合は、54円割り引き制度があります。金融機関の窓口やコンビニまで出向く必要がなく、支払いを忘れる心配もないので便利です。上下水道電話受付センターにて申込みのご案内をしています。

●料金が高くなったと感じたとき
これまで水の使い方が変わらないのに、水道料金等が高くなったと感じたときは、水道水が漏れていないか、水道メーターで点検できます。すべてのじゃ口を閉めても水道メーターの小さなコマ(パイロット)が回っていれば、どこかで水漏れしている可能性があります。上下水道電話受付センターにご相談ください。(☎06-6375-0002)

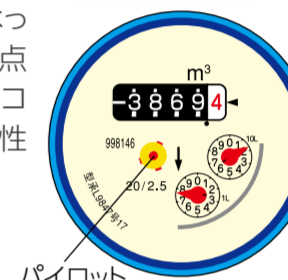

パイロット

トイレ

自宅内の水回りに詰まりがあるときは



●台所やトイレ・お風呂など1か所だけが詰まっている場合
ご自宅の配管詰まりが原因となっている可能性がありますので、下水道排水設備指定工事店にご連絡頂き、ご対応願います。

●台所やトイレ・お風呂など全ての排水が詰まっている場合
市の管理する下水道管に不具合が生じている可能性がありますので、下水道部建設課にご連絡ください。(☎06-6489-6562)

玄関

悪質な訪問販売等にご注意を



「尼崎市の方から来た」「点検をする」などと巧みに声をかけ、不安をあおって高価な浄水器を売りつけたり、水道管・排水管の清掃を強要したりする行為が報告されています。不審に思ったら、いったん断ってお問い合わせください。訪問だけでなく、電話でこうした話を持ちかける業者もいるので、十分注意してください。

湯水混合栓、湯沸かし器、温水器の修繕などは、指定給水装置工事事業者または、尼崎市水道工事協同組合(☎06-6432-8211)へお申込みください。

お困りごとや水道・下水道に関する各種お問い合わせは「上下水道電話受付センター」へ

☎06-6375-0002

午前8時45分～午後5時30分まで受け付けています。※

- 水道の使用開始・中止のお申込み
- 名義変更のお届け
- 水漏れ等の修繕のお申込み
- 口座振替・クレジットカード払いの手続きについて

FAXは06-6375-0124です。

※上記の時間外は上下水道庁舎警備室へ

☎06-6489-7400

上下水道庁舎 〒660-0051 尼崎市東七松町2丁目4-16

井戸水も下水道に

流していませんか?

井戸水を使用し、下水道に流す場合は、届出が必要で、下水道使用料が発生します。詳しくは、水道部料金課にお問い合わせください。

水道部料金課(下水道使用料担当)

☎06-6489-6555



水道部 料金課

井戸水

台風21号の被害に伴う停電による断水について

9月4日、台風21号の被害に伴い市内で大規模停電が発生したことから、各戸にポンプで給水しているマンションで断水などが発生しました。そのため、市内各所に臨時給水拠点を設置するなど対応しました。

今回の台風21号をはじめ大きな自然災害が続いています。ホームページや次号(12月発行予定)では、日頃からの備えなど災害時に役立つ情報を紹介します。