

I 基本事項

1. 件名

ボートレース尼崎ファン通路における壁面装飾及びボート展示等設置業務

2. 契約期間

契約締結日から令和7年3月31日まで

3. 本業務の概要・目的

ファンがボートレース場に来たという「わくわく」を感じることができ、ボートレース場で「1日楽しめる」という期待感を持っていただけるように、駅からボートレース場へ向かうファン通路に壁面装飾とボート展示等の設置を行う。なお当該業務は、おもてなしの一環として実施するものであることに留意し、デザイン性を重視した提案をすること。また、ボート展示については、長期に渡って設置するものであることから、装飾物の耐久性が優れたものを提案すること。

4. 契約方法

公募型プロポーザル方式によって受託者を選定する。企画提案内容について、企画競争を実施し、契約締結事業者を決定する。

5. 提案上限額

6,721,000円（消費税込み）

あくまでも上限額であるため、必ずしもこの額で提案を行う必要はない。事業効果が同等であると見込まれる場合、より価格の低い提案を採用する。

本仕様書の業務を実施するための一切の経費を含むこと。また、この金額は企画提案のために設定した金額であり、実際の契約金額とは異なる。

II 企画提案・実施内容

ファン通路からの来場客は、遠方からの来場者が通りやすい場所であることから、「ボートレース尼崎に来た！」「ボートレース場に来た！」という『わくわく感』を演出するにあたり、重要なポイントである。このことを念頭に置き、以下のデザインを提案・装飾すること。ファン通路概要図は別紙1のとおりである。

1. ファン通路壁面装飾

ファン通路壁面への装飾デザインを提案し、設置すること。

(1) 装飾デザインテーマは以下のとおりとする。

- ア 第1区画：ボートレース場に来たと実感できるもの。尼崎センタープール駅に
出稿している交通広告の雰囲気に合わせてデザインを心がけるこ
と。
- イ 第2区画：ボートレース尼崎開設時期（歴史）を紹介する装飾。（写真素材につ
いては委託者から提供することも可とする。）
- ウ 第3区画：モーヴィに関するPR装飾（モーヴィ内の写真及びモーヴィロゴは
委託者から提供する。また、提供する写真には子供たちの描いた写
真を入れる予定である。）。レース場が地域・ファミリーに愛される
施設であることがわかるものとする。
- エ 第4区画：過去の全国発売兵庫支部選手の活躍、または尼崎で開催されたグレ
ードレース優勝者が分かる装飾。なお、第4区画の写真については、
委託者において所持していないことから、受託者において用意し、
どのような提案ができるか明記すること。

オ 第5～7区画：全兵庫支部選手一覧（2024年後期）

現役兵庫支部の選手を紹介するものとし、選手顔写真・級別・
名前を記載すること（事例：別紙2）。なお、新人選手を紹介す
るエリアも確保すること。また、ゴールデンレーサー兵庫支部
第1号である「吉川元浩」を称えるエリアを設け、兵庫支部を
盛り立てる演出を施すこと。

本エリアでは、兵庫支部選手を応援してもらえるような装飾デ
ザインを心がけ、提案によるデザインがどのようにファンに突
き刺さるのか明示すること。

※2024 年後期の級別成績及び選手一覧における顔写真は委託
者より提示する。

- (2) 第2区画～7区画においては、何を装飾しているか分かるように心がけたデザ
インとすること。必要に応じてテーマ内容を印字しても良い。
- (3) 太陽光等による色褪せ及び落書き等による汚れに強い素材を採用すること。
- (4) 本業務における納期は令和6年6月21日（金）とする。
- (5) ただし、第5区画～7区画における選手一覧は令和6年12月23日（月）に2
025年前期成績に張り替えることとする。張り替えの際は、改めてデザインを提
示し、委託者と調整の上、実施することとするが、企画提案時に2025年前期分
のデザインは提案に含めないこと。

3. ボート展示

ファン通路に尼崎のボートを設置・装飾することで、『わくわく感』の演出を更に
図るものである。設置に当たっては以下の内容で実施すること。

(1) ボート設置台

ボート展示にあたっては、「魅せる」ことを重視した装飾を行うため、別紙3のよ

うに斜めにした設置台を用意すること。

(2) 設置台装飾

ア 別紙3の写真を参考に、「魅せる」設置台を尼崎オリジナルのものとして装飾し、「ボートレース尼崎に来た!」「ボートレース場に来た!」という高揚感を生むデザイン装飾を提案すること。

イ 設置台の装飾に当たっては、来場者等がボート及び装飾物に触れないよう、安全柵（移動可能なもの）を用意すること。ただし、ボート展示を見るにあたり、明らかな障害となりうるものは避けること。

(3) 付属装飾物の設置

ア 展示ボートとともに臨場感のある記念撮影ができるよう工夫を施すこと。(例: 顔出しパネルの設置など)

イ 実施前に現地確認を行うこと。

(4) 納期

本業務における納期は令和6年11月6日（水）とする。

4. ファン通路天吊りターポリン装飾

ファン通路を通る来場客に対し、高揚感を高め、ボートレース場をより楽しんでもらうようおもてなしの一環として、天吊りのターポリンを設置する。

(1) サイズ・規格等

ア サイズ：H700mm×W3600mm

イ 素材：軽量ポリン（0.31mm厚程度）

ウ 数量：7枚（7種類）

エ 天吊り器具の仕様は別紙4のとおりである。

(2) デザイン

ア 来場者向け5枚

本場に向かう来場者に向け、レース場に向かうワクワク感や兵庫支部選手の活躍が期待できるようなデザインを提案すること。なお、5枚のうち1枚はファミリー向けにモーヴィあまがさきのデザインとすること（モーヴィ内の写真及びモーヴィロゴは委託者から提供する。）。

イ 帰宅客向け2枚

本場で楽しんだファンに対し、また来場したいと思わせるデザインを提案すること。

(3) 納品

令和6年8月7日（水）

Ⅲ 企画提案及び事業実施に当たっての留意事項など

1 企画提案に当たっての留意事項

(1) 受託者は、ボート展示、装飾等、受託業務を行う上で必要なものをすべて準備し、

一切の費用を負担すること。装飾作業中等に施設やボートに何らかの損害を負わせた場合には、原状復帰すること。また、装飾についての著作権や各団体からの許諾等の一切は受託者で行い、装飾後の権利は委託者に帰属するものとする。なお、展示用ボートは委託者で用意する。

- (2) 装飾作業に必要な資材の準備や撤去は、原則としてレース開催日は場内からファンの退出後（おおむね 17 時 30 分以降）及びレース非開催日に行い、場内及びファン通路にファンが入場している時間帯に行わないこと。そのため作業日については、事前に委託者受託者双方で十分に協議し決定する。
- (3) 契約締結後速やかに、スケジュールについて双方で協議し、受託者は作業工程表を作成し、委託者へ提出すること。
- (4) ボート展示周辺の装飾については、装飾内容を変更する可能性があることから速やかに現状復帰が可能な装飾とすること。
- (5) 企画提案書を採用した場合においても、提案のあった内容をすべて実施することを保証するものではなく、業者決定後に企画内容についての調整を行う場合があることに注意すること。
- (6) 装飾の完成は委託者と受託者双方で協議し委託者が承認した場合とし、委託者承認後には速やかに完了報告書を委託者へ提出すること。
- (7) 委託期間中は、トラブル対応を含めてすべて受託者で対応すること。
- (8) 受託者は、本業務の実施にあたり計画に変更が生じた場合、または本仕様書に定めのない事項が生じた場合は、その都度速やかに委託者と協議を行い決定すること。

2. 遵守事項

- (1) 本委託業務の受託に係る関係者は、業務の処理上知り得た秘密を他人に漏らしてはならない。特に掲載前の広告内容の秘密保持については細心の注意を払うこと。
- (2) 本仕様書に記載されているものの他、法令等を遵守して業務を実施すること。特に、制作物については、昨今、著作権等の侵害が社会問題となっているため、その社会的影響も考慮する中で、再委託事業者への徹底も含め、その侵害の予防については万全の注意を払うこと。
- (3) 上記法令違反等があった場合は、その責任はすべて受託者に帰属するとともに、今後本市への企画提案の資格を失う場合があることに留意すること。

3. 支払条件

業務完了後、適法な請求を受けた日から 30 日以内に一括払

以 上

内容詳細	
【区間：P-1 (直線区間)】	
(幅：4322mm、高さ：1160mm)	
【区間：P-1 (斜め区間)】	
(幅：15849mm、高さ：1160mm)	
【区間：P-2 (斜め区間)】	
(幅：9300mm、高さ：1160mm)	
【区間：P-3 (直線区間)】	
(幅：5787mm、高さ：1160mm)	
【区間：P-4 (直線区間)】	
(幅：1447mm、8745mm、高さ：1160mm)	
【区間：P-4 (斜め区間)】	
(幅：16298mm、高さ：1160mm)	
【区間：P-5 (直線区間)】	
(幅：43450mm、高さ：1160mm)	
【区間：P-6 (直線区間)】	
(幅：2966+16540=19506mm、高さ：1160mm)	
【区間：P-7 (直線区間)】	
(幅：2952mm、高さ：1160mm)	

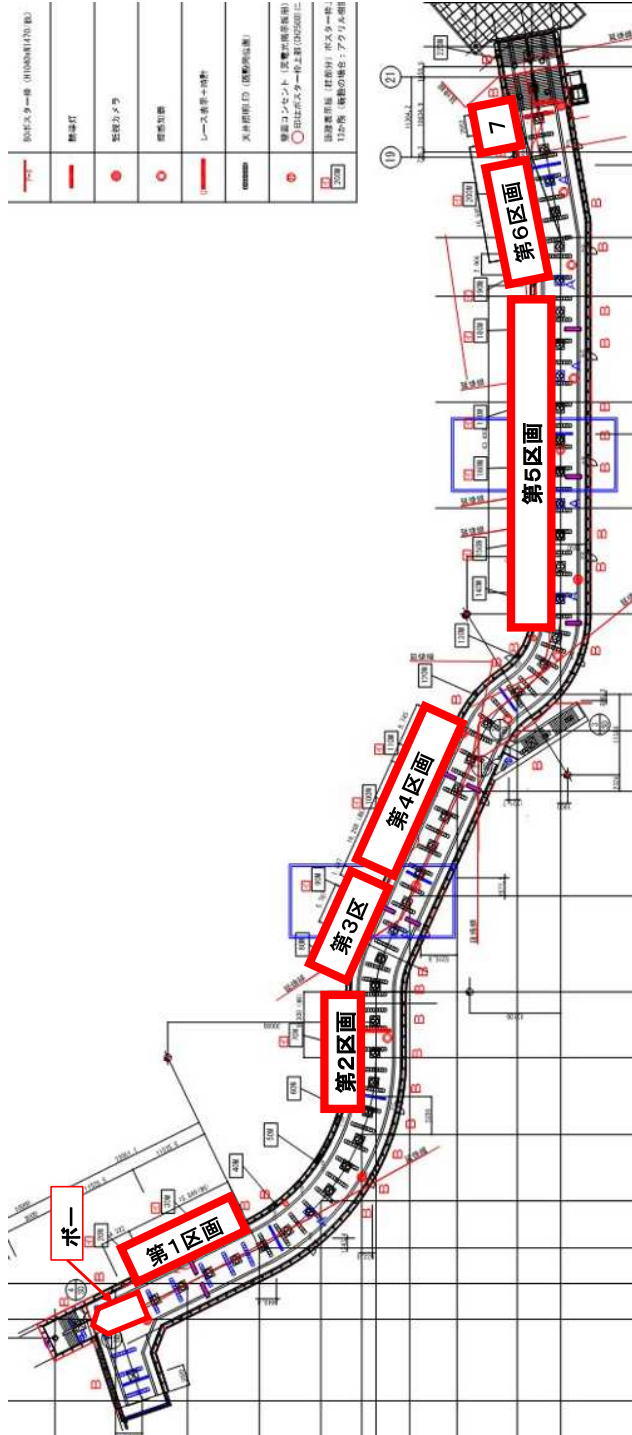

ファン通路概要図

がんばれ兵庫支部！

あなたの推ししーサーを見つけよう！！

<input type="checkbox"/>	AT	0000
<input type="checkbox"/>	AT	0000
<input type="checkbox"/>	AT	0000
<input type="checkbox"/>	AT	0000
<input type="checkbox"/>	AT	0000

<input type="checkbox"/>	AZ	0000
<input type="checkbox"/>	BT	0000
<input type="checkbox"/>	BT	0000
<input type="checkbox"/>	BT	0000
<input type="checkbox"/>	BT	0000
<input type="checkbox"/>	BT	0000
<input type="checkbox"/>	BT	0000
<input type="checkbox"/>	BZ	0000

coming soon

coming soon



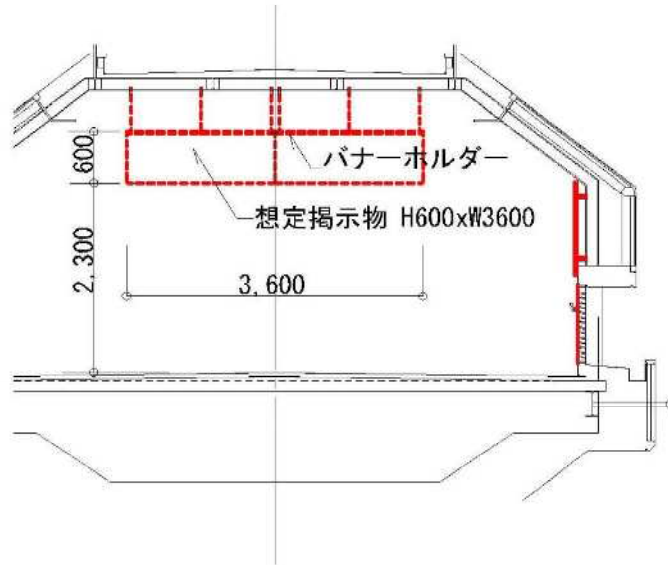

<掲示物吊り下げ略断面図>

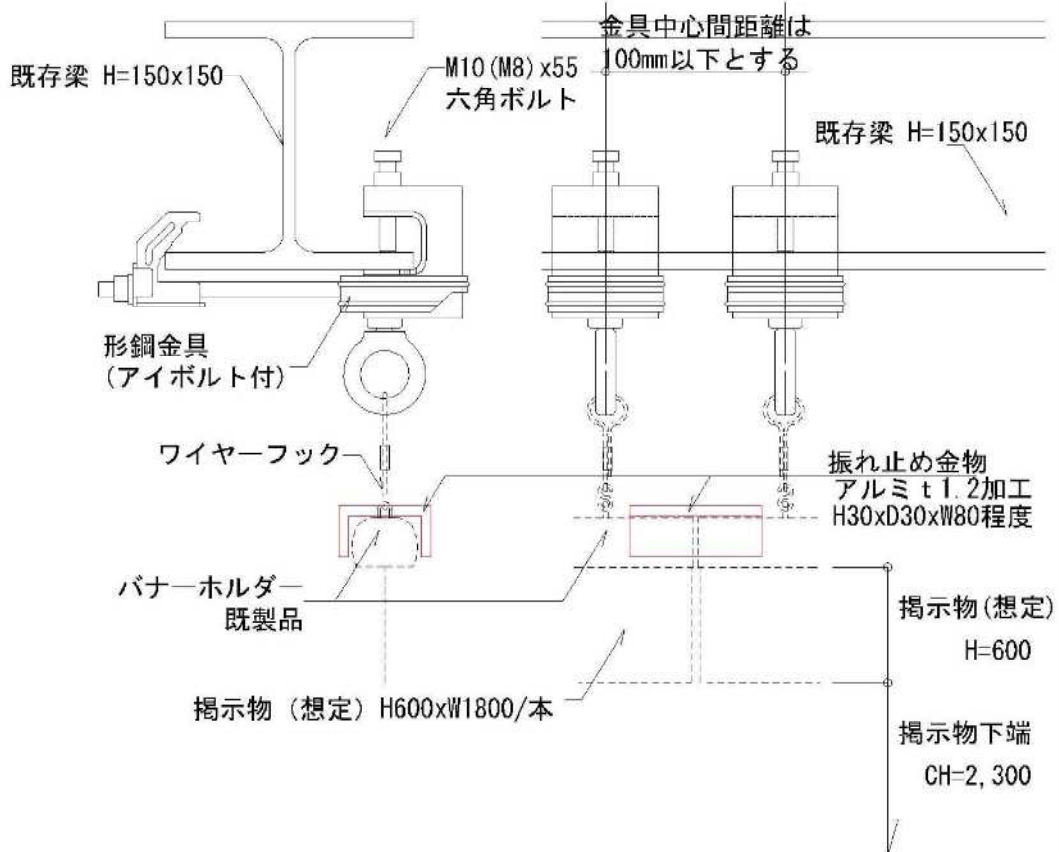

材 種・寸 法	バナーホルダー：アルミ製既製品 H30xW25 フック付き
適 用	耐荷重 10kg/本
伸縮調整目地	